

Bestandsaufnahme

im Rahmen der Richtlinie zur Förderung des Aufbaus von Hochgeschwindigkeitsnetzen im Freistaat Bayern (Breitbandrichtlinie – BbR) vom 09.07.2014.

1. Der Markt Neubeuern hat ein vorläufiges Erschließungsgebiet festgelegt.
  
2. Die derzeitige Ist-Versorgung vor der Markterkundung ist in folgender Tabelle und Karte dargestellt:

Die aktuelle Ist-Versorgung im vorläufigen Erschließungsgebiet sieht wie folgt aus:

Tabelle der Ist-Versorgung: Stand vor der Markterkundung									
Download [Mbit/s]	<=15			16			>= 30		
	ja	nein	z.T.	ja	nein	z.T.	ja	nein	z.T.
Neubeuern			x			x			x
Hepfengraben			x			x			x
Gasteig			x			x			x
Altenmarkt am Inn			x			x			x
Fröschenthal			x			x			x
Langweid			x			x			x
Altenbeuern			x			x			x
Holzham			x			x			x
Angerl			x			x		x	
Heft			x			x		x	
Restliche Ortsteile	x				x			x	



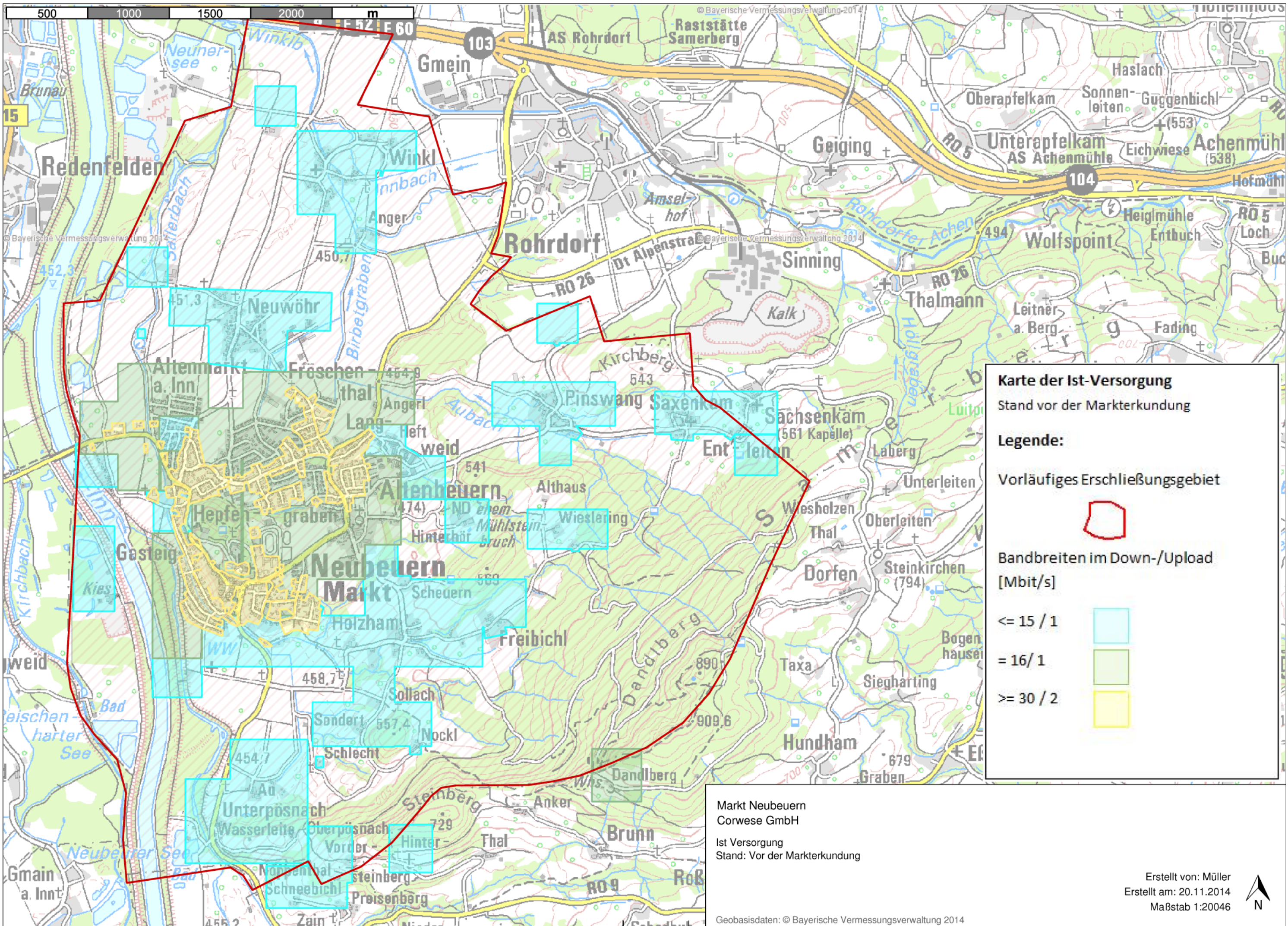

**Karte der Ist-Versorgung**  
Stand vor der Markterkundung

**Legende:**

Vorläufiges Erschließungsgebiet

Bandbreiten im Down-/Upload [Mbit/s]

<= 15 / 1	
= 16 / 1	
>= 30 / 2	

Markt Neubeuern  
Corwese GmbH  
Ist Versorgung  
Stand: Vor der Markterkundung

Erstellt von: Müller  
Erstellt am: 20.11.2014  
Maßstab 1:20046